СХЕМА ТЕРРИТОРИАЛЬНОГО ПЛАНИРОВАНИЯ САРАТОВСКОЙ ОБЛАСТИ

КАРТА РАЗМЕЩЕНИЯ ОБЪЕКТОВ РЕГИОНАЛЬНОГО ЗНАЧЕНИЯ В ОБЛАСТИ ПРЕДУПРЕЖДЕНИЯ ЧРЕЗВЫЧАЙНЫХ СИТУАЦИЙ МЕЖМУНИЦИПАЛЬНОГО И РЕГИОНАЛЬНОГО ХАРАКТЕРА, СТИХИЙНЫХ БЕДСТВИЙ, ЭПИДЕМИЙ И ЛИКВИДАЦИИ ИХ ПОСЛЕДСТВИЙ

М 1:300 000

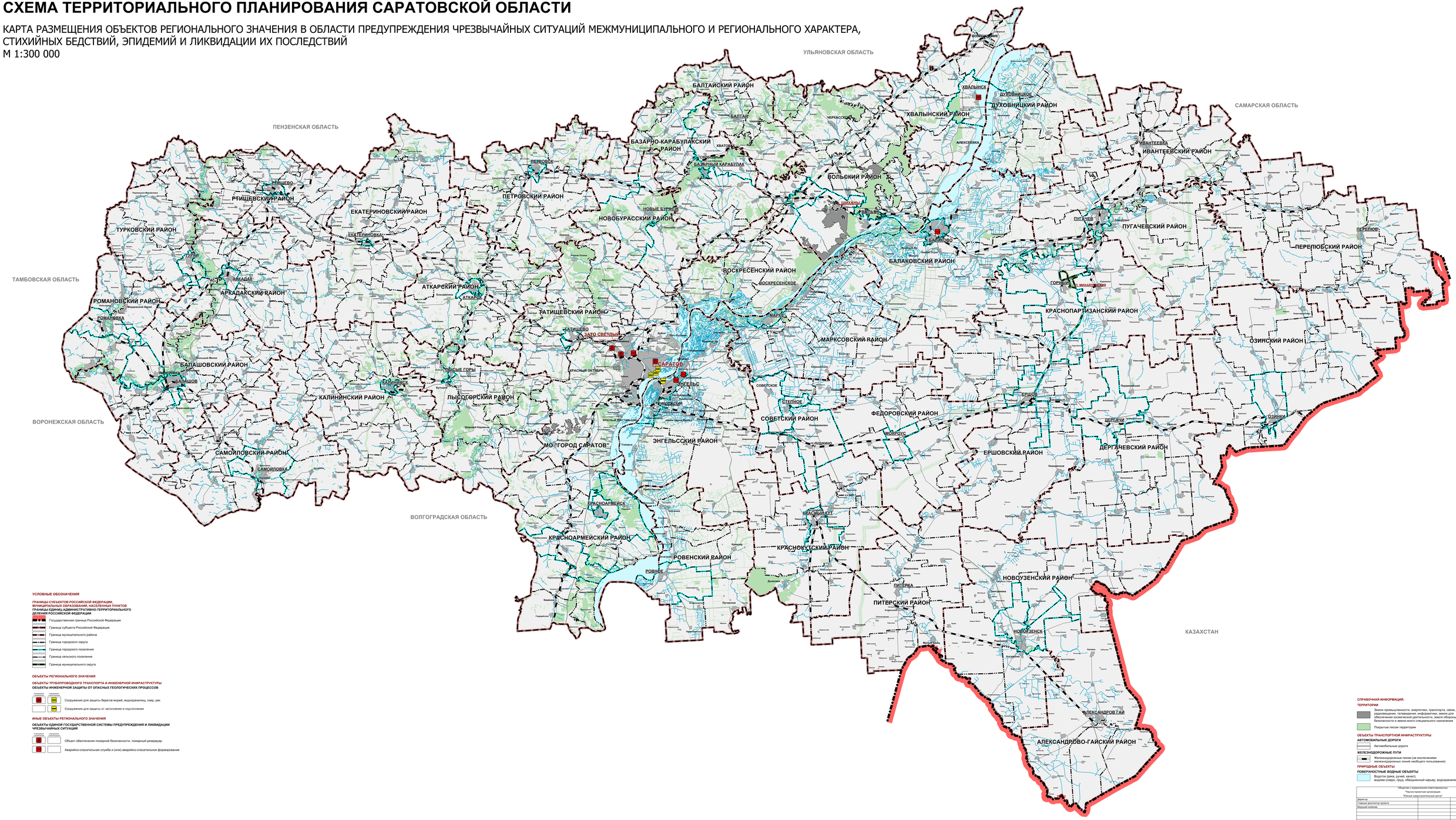

УСЛОВНЫЕ ОБОЗНАЧЕНИЯ

ГРАНИЦЫ СУБЪЕКТОВ РОССИЙСКОЙ ФЕДЕРАЦИИ, МУНИЦИПАЛЬНЫХ ОБРАЗОВАНИЙ, НАСЕЛЕННЫХ ПУНКТОВ ГРАНИЦЫ ЕДИНИЦ АДМИНИСТРАТИВНО-ТЕРРИТОРИАЛЬНОГО ДЕЛЕНИЯ РОССИЙСКОЙ ФЕДЕРАЦИИ

- Государственная граница Российской Федерации
- Граница субъекта Российской Федерации
- Граница муниципального района
- Граница городского округа
- Граница городского поселения
- Граница сельского поселения
- Граница муниципального округа

ОБЪЕКТЫ РЕГИОНАЛЬНОГО ЗНАЧЕНИЯ

ОБЪЕКТЫ ТРУБОПРОВОДНОГО ТРАНСПОРТА И ИНЖЕНЕРНОЙ ИНФРАСТРУКТУРЫ

ОБЪЕКТЫ ИНЖЕНЕРНОЙ ЗАЩИТЫ ОТ ОПАСНЫХ ГЕОЛОГИЧЕСКИХ ПРОЦЕССОВ

Существующие	Проектируемые	
		Сооружения для защиты берегов морей, водохранилищ, озер, рек
		Сооружения для защиты от затопления и подтопления

ИНЫЕ ОБЪЕКТЫ РЕГИОНАЛЬНОГО ЗНАЧЕНИЯ

ОБЪЕКТЫ ЕДИНОЙ ГОСУДАРСТВЕННОЙ СИСТЕМЫ ПРЕДУПРЕЖДЕНИЯ И ЛИКВИДАЦИИ ЧРЕЗВЫЧАЙНЫХ СИТУАЦИЙ

Существующие	Проектируемые	
		Объект обеспечения пожарной безопасности, пожарный резервуар
		Аварийно-спасательная служба и (или) аварийно-спасательное формирование

СПРАВОЧНАЯ ИНФОРМАЦИЯ:

ТЕРРИТОРИИ

- Земли промышленности, энергетики, транспорта, связи, радиовещания, телевидения, информатики, земли для обеспечения космической деятельности, земли обороны, безопасности и земли иного специального назначения
- Покрытые лесом территории

ОБЪЕКТЫ ТРАНСПОРТНОЙ ИНФРАСТРУКТУРЫ

АВТОМОБИЛЬНЫЕ ДОРОГИ

- Автомобильные дороги

ЖЕЛЕЗНОДОРОЖНЫЕ ПУТИ

- Железнодорожные линии (за исключением железнодорожных линий необщего пользования)

ПРИРОДНЫЕ ОБЪЕКТЫ

ПОВЕРХНОСТНЫЕ ВОДНЫЕ ОБЪЕКТЫ

- Водотоки (река, ручей, канал); водоемы (озеро, пруд, обводненный карьер, водохранилище)

Общество с ограниченной ответственностью "Научно-проектная организация "Южный градостроительный центр"			
Директор			С. Ю. Трухачев
Главный архитектор проекта			А. Ю. Трухачев
Ведущий инженер			А. А. Пыхтина
Заказчик:	Министерство строительства и жилищно-коммунального хозяйства Саратовской области		
Проект:	Схема территориального планирования Саратовской области		
Чертеж:	Комплексная карта предупреждения чрезвычайных ситуаций межмуниципального и регионального характера		
г. Ростов-на-Дону 2023 г.	Заказ № 86-2023	Масштаб 1:300 000	Формат 2Ч1Ч1ОФП1